

B103

AIB-VINÇOTTE Belgium, vereniging zonder winstoogmerk  
ERKENDE CONTROLE-INSTELLING  
Maatschappelijke zetel: André Drouartlaan, 29 - B-1160 Brussel  
Tel.: (02) 674 57 11 - Fax: (02) 674 59 59 - Telex: 23166



- AV Antwerpen - Limburg : Tel.: 03 221 86 11
- AV Brabant : Tel.: 02 674 57 11
- AV Oost & West Vlaanderen : Tel.: 09 244 77 11
- AV Wallonie : Tel.: 081 432 611

Code PC Resi.  1

B8

Personen verantwoordelijk voor de uitvoering van het werk:  
 Naam, Voornaam: VANDERLICK  
 BTW nr: \_\_\_\_\_  
 of identiteitskaartnr: \_\_\_\_\_  
 Stroomleverancier: inber.  
 Meter nr: 47895622 stand: \_\_\_\_\_  
 Wijze van meting:  dag -  tweevoudig -  nachttarief -

VERSLAG nr: P012270679  
 Lid nr: \_\_\_\_\_ Ontvangstbewijs nr: \_\_\_\_\_  
 Installatie: Naam: Appartement  
 Adres: BEUKENHOUTSTR 5  
3061 LEEFDAL  
 Datum onderzoek: 18 12 2003  
 Eigenaar of aangestelde: Tel.: \_\_\_\_\_  
 Naam, Voornaam: VANDERLICK  
 Adres: idem  
 Aanvrager: idem

Type van bezoek:  270  271  276 AREI Aard installatie:  Nieuwe  Uitbreiding  Wijziging  Bestaande  Tijdelijke  
 Onderzoek volgens de voorschriften van:  AREI art.  86  87  88  95  ARAB  T.R.  Stroomleverancier

Installatie ontworpen voor een spanning van 400 V, AC, Bescherming aansluiting: 30 A Type: 91  
 Omschrijving aansluiting: ondergronds Kabeltype: EVAVB Doorsnede: 4 x 90 mm<sup>2</sup>  
 Voeding hoofdbord: 4 x 10 mm<sup>2</sup> Aantal borden: 1 Aantal eindstroombanen: 14  
 Type aardelektrode: Lus Spreidingsweerstand: 5 Ohms Algemeen isolatieniveau: 10 M Ohms

**PROCES-VERBAAL VAN ONDERZOEK VAN EEN ELEKTRISCHE LAAGSPANNINGSINSTALLATIE**

BESCHRIJVING VAN DE INSTALLATIE: de opstellingsschema('s) en het (de) eendraadsschema('s) maken integraal deel uit van dit verslag en werden voor gezien getekend.

INBREUKEN (voor de betekenis van de nummers zie keerzijde)  
geen

De hoofddifferentieel was - werd - (niet) - gelood.  
 De elektrische installatie moet opnieuw gekeurd worden vóór 2018 evenals voor de ingebruikname van aanzienlijke wijzigingen en/of uitbreidingen zoals het bijvoegen van een stroomkring.

Besluit:  
 DE NIEUWE ELEKTRISCHE INSTALLATIE - IS - IS NIET - CONFORM AAN DE HIER VOOR VERMELDE VOORSCHRIFTEN  
 DE INSTALLATIE WAS - MAG - MAG NIET - ONDER SPANNING

**VERSLAG VAN ONDERZOEK VAN DE BESTAANDE INSTALLATIE (ART. 276 VAN HET AREI)**

INBREUKEN op het bestaand gedeelte (voor de betekenis van de nummers zie keerzijde)  
geen

De installatie moet vóór ..... opnieuw gekeurd worden.  
 Overeenkomstig artikel 274 van het AREI, moeten zonder vertraging de werken worden uitgevoerd die nodig zijn om de vastgestelde inbreuken te doen verdwijnen, en moeten alle gepaste maatregelen worden getroffen opdat bij het in dienst blijven van de installatie de inbreuken geen gevaar zouden vormen voor de personen of goederen.

Bijlagen: \_\_\_\_\_  
 VISUM VAN DE STROOMVERDELER:

Voor de directeur-generaal  
 Naam, Agentnr., Handtekening  
  
 AIB VINÇOTTE BELGIUM  
 LEO BROUWERS  
 AGENT 1227  
 TEL. 02674 57 59  
 1150 BRUSSEL

15/001 0 2 14

B103

APPARTEMENT B8

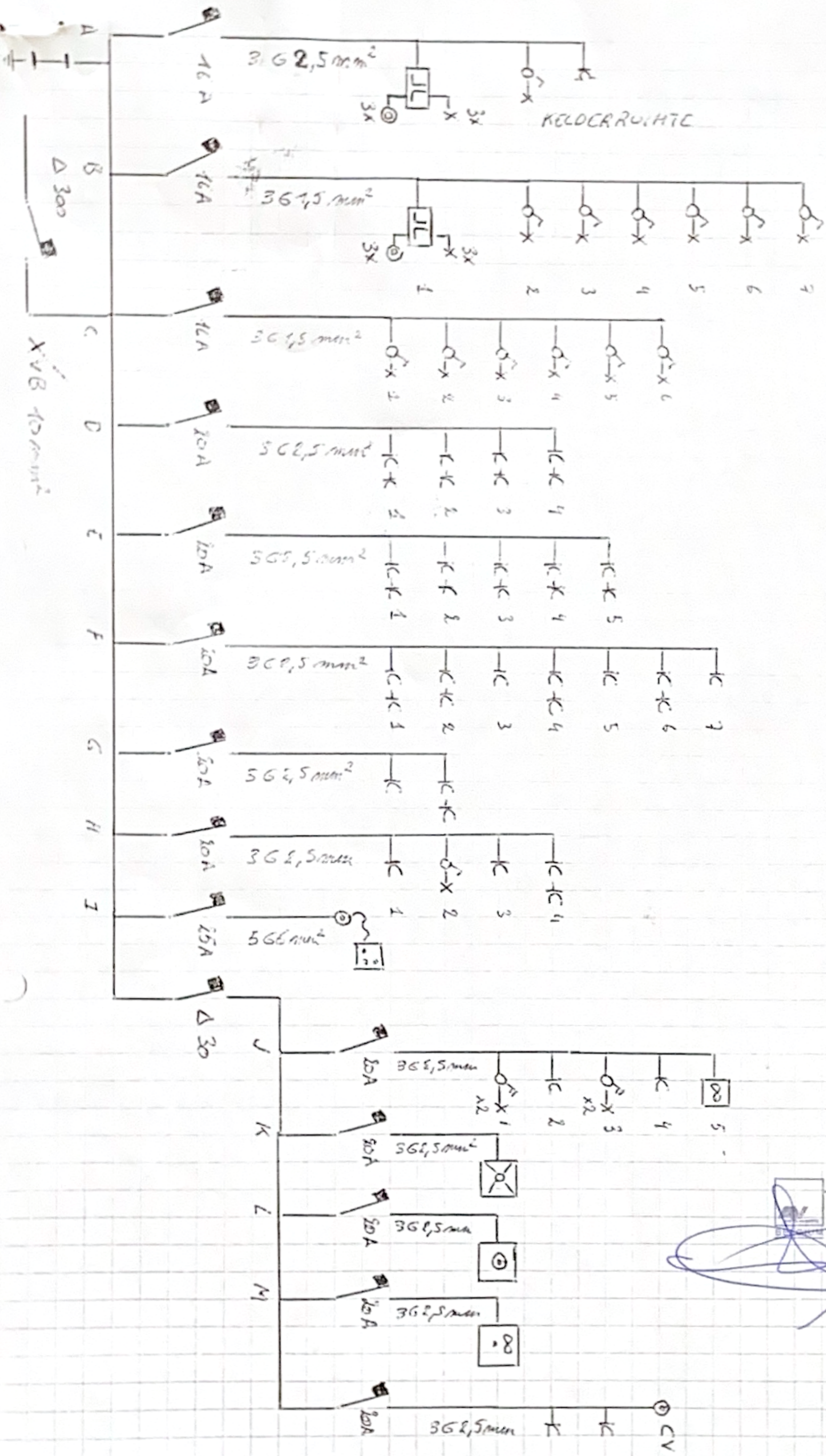

AIS-VINCOTTE BELGIUM  
LEO BROUWERS  
AGENT 1227  
TEL: 02 478 9752  
REGIO BRUSSEL

B103

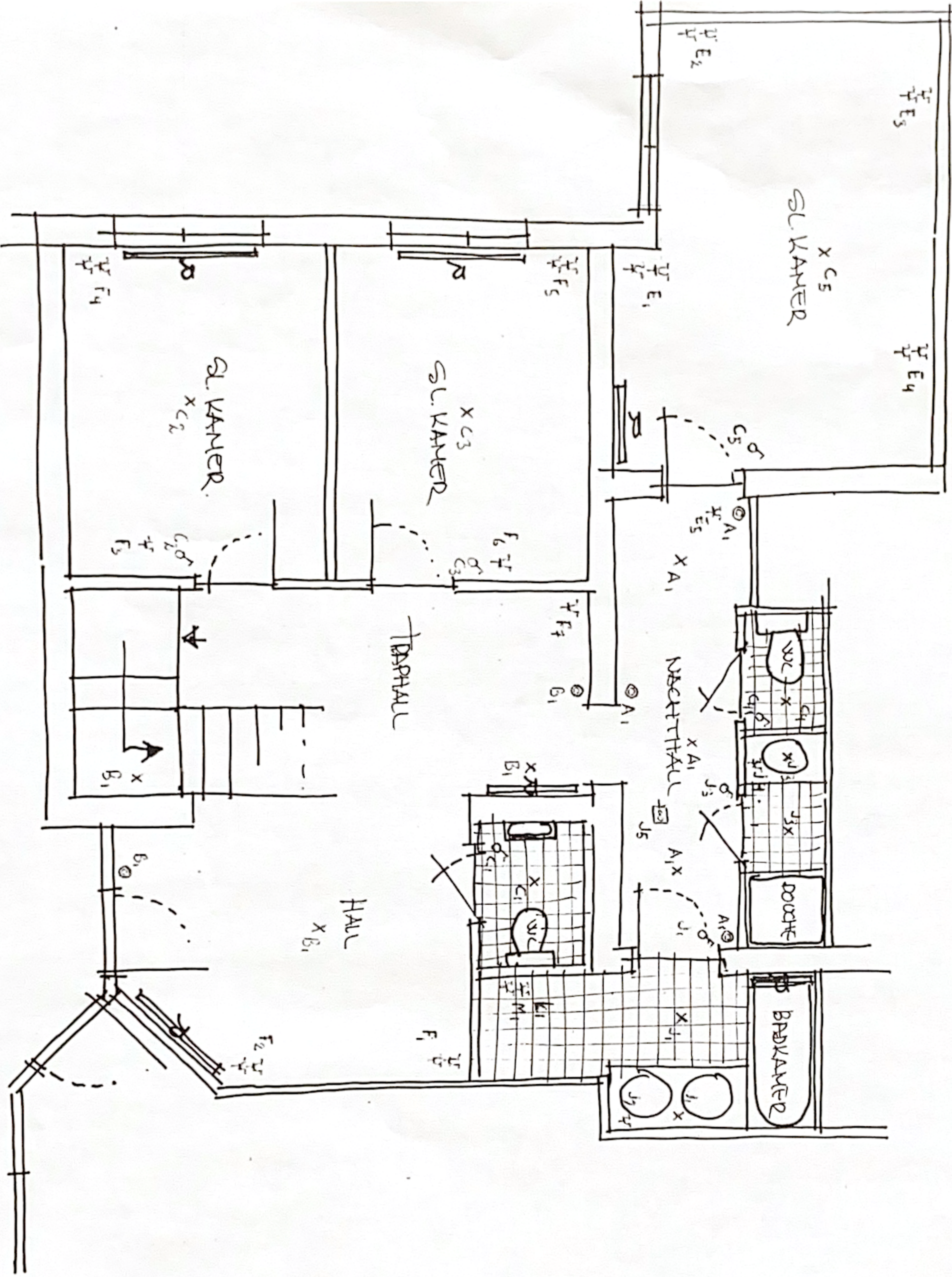



 ARLVINGOTTE, BELGIUM  
 LEO BRODWIN  
 Architect  
 R. OENEN 1927  
 R. OENEN 1927  
 R. OENEN 1927  
 R. OENEN 1927

Hielbert van Leeuwen  
 Van Leeuwen Bouwbedrijf  
 3064 LEEUWDAAL  
 Huisnummer 105

APPARTEMENT + B8  
 K. Vandenberg

B103

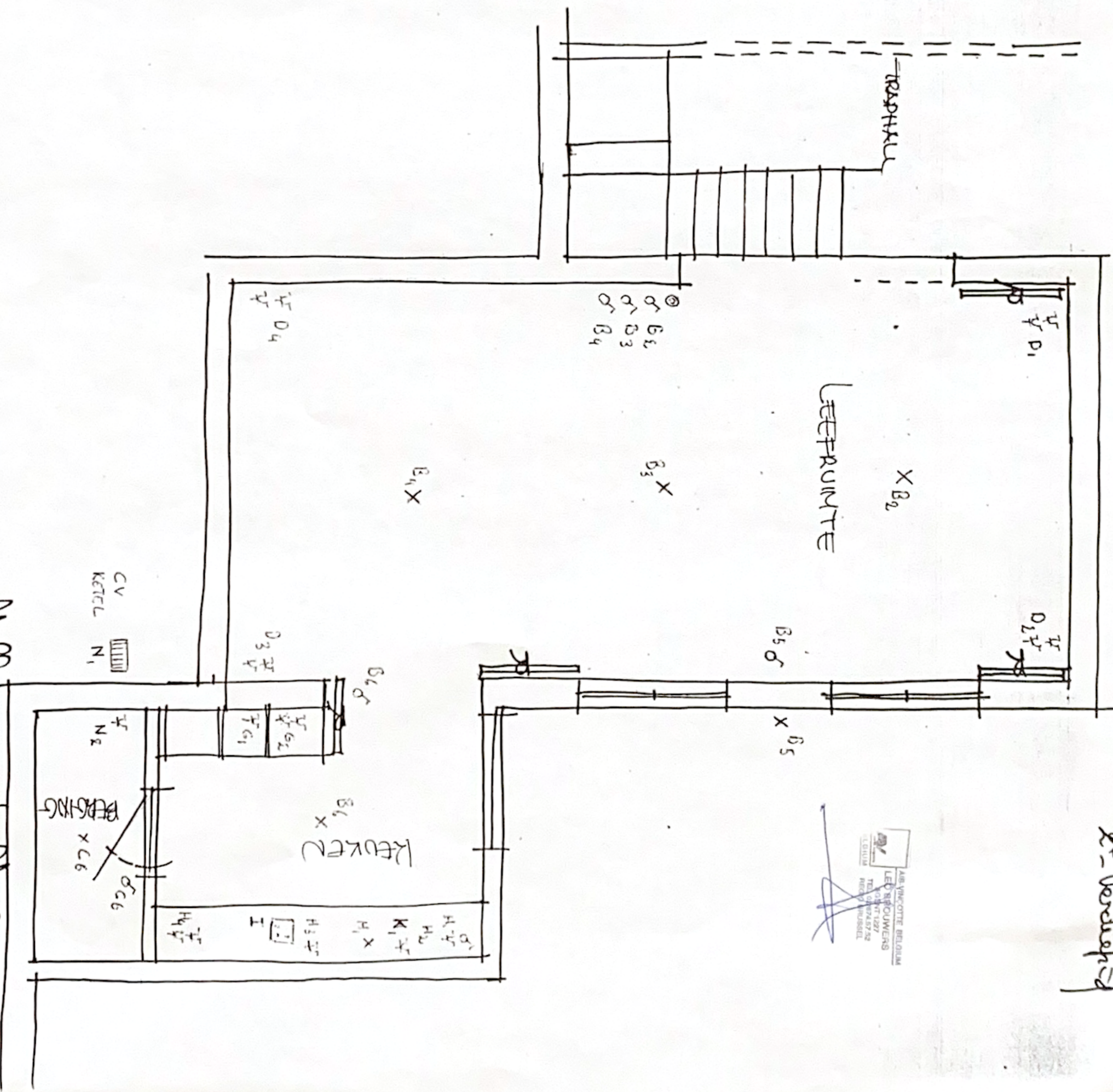
APPARTEMENT BB  
de Verduyck



Medbouw van leefruimte  
van keukenbadshoek  
2061 LEEFDAL 05