



J. VAN HEMELEN
KEURINGSORGANISME VZW

Externe Dienst voor Technische Controles

Halsendallaan 5 - 1652 ALSEMBERG
tel 02 380 52 71 - fax 02 380 89 86

Meensestraat 41 - 8500 KORTRIJK
tel 056 35 76 76 - fax 056 35 68 87

e-mail info@vanhemelen.org
BTW BE 0422.507.353

Aanvraagnr. **A4924**

Ref. verslag

RAP

11/01/2015

Proces verbaal van onderzoek van een huishoudelijke elektrische installatie op lage en zeer lage spanning

overeenkomstig de voorschriften van het Algemeen Reglement op de Elektrische Installaties



- Gelijkvormigheidsonderzoek van een huishoudelijke elektrische laagspanningsinstallatie (nieuw - wijziging - uitbreiding)(AREI art. 270)
- Controlebezoek van een bestaande huishoudelijke elektrische laagspanningsinstallatie (AREI art. 271)
- Controlebezoek van een huishoudelijke elektrische laagspanningsinstallatie vóór verzwaring van de aansluiting op het openbaar verdeelnet (AREI art. 276)
- Controlebezoek van een huishoudelijke elektrische laagspanningsinstallatie bij de verkoop van een wooneenheid (AREI art. 276bis)

Eigenaar/beheerder/uitbater - Naam	<i>Anne</i>	Voornaam		Postnr	<i>9140</i>
Adres	<i>Rosevliet 56</i>	Gemeente	<i>Tepse</i>		
Installateur	<i>Stromen en Licht Te ped.</i>		Gemeente	<i>St. Nikolaas</i>	
BTW-nummer	<i>020684125427</i>				
of identiteitskaartnr.	-	Uitreikingsdatum	-- / -- / --		Gemeente
Plaats van onderzoek	<i>Anne</i>	Postnr.	<i>9140</i>		
Adres	<i>Rosevliet 56</i>	Gemeente	<i>Tepse</i>		
EAN-code	□□□□□□□□□□□□□□□□			Elektriciteitsverdelers	<i>Inkepen</i>
Type installatie	<input type="checkbox"/> tijdelijke installatie / voorlopige aansluiting voor werf / festiviteiten <input type="checkbox"/> wooneenheid (huis, appartement, andere) <input type="checkbox"/> huishoudelijke werkeenheden <input type="checkbox"/> gemeenschappelijke delen van een residentiële eenheid				

Algemene beschrijving van de aansluiting		Algemene beschrijving van de stroombanen en hun beschermingen	
U _{nom} (V ac/dc)	<i>2x230V</i>	<i>1x 2p A17 39A - 6mm²</i>	
Ø voedingskabel (mm²)	<i>6mm²</i>	<i>8x 2p A17 90A - 2.5mm²</i>	
I _{nom} aansluiting (A)	<i>16A/40A</i>	<i>5x 1p A17 16A - 1.5mm² / 2.5mm²</i>	
Type alg. schakelaar	<i>DIFE</i>		
Aantal borden	<i>1</i>	<i>Via 1p DIFE 40A / 30mA</i>	
Aantal eindstroombanen	<i>1</i>		
Type aardelektrode	<i>Lus</i>	<i>3x 2p A17 90A - 1.5mm²</i>	
Algemene diff.stroom.inr.	<i>16A/0.03A</i>	<i>4x 2p A17 16A - 1.5mm² / 2.5mm²</i>	
Bijkomende diff.stroom.inr.	<i>16A/0.03A</i>		
Vaste verwarmingstoestellen (aantal - kW) :			

Metingen	Meetapparaat : apparaat waarvan de inspecteur titularis is		Onderzoek uitgevoerd overeenkomstig : procedure TD-E-01				
Aardspreidingsweerstand :	<i>11,72 Ω</i>	Isolatiweerstand (250/500/1000V) :	<i>27 MΩ</i>	Werking differentieelstroominrichting :	OK / NOK	Continuïteit PE-geleiders & equipot.:	OK / NOK

Inbreuken (AREI - art.) / Bemerkingen (opm.)

geen

opn. Verlicht. armat. buiten, hadt meub., tuin / terras nog niet geplaatst

Aanvullend bezoek bij onderzoek (ref.) : RAP ___ / ___ / ___

Besluit

De elektrische installatie **voldoet** aan de voorschriften van het A.R.E.I.
De ingangsklemmen van de automatische differentieelstroominrichting, geplaatst aan het begin van de installatie, werden ontoegankelijk gemaakt door verzegeling. Het (de) eendraads- en opstellingsschema(s) werden voor gezien getekend / werden opnieuw geïllustreerd.
De volgende periodieke controle moet worden uitgevoerd binnen de door de van kracht zijnde reglementering voorgeschreven termijn. (art. 271)

De elektrische installatie **voldoet niet** aan de voorschriften van het A.R.E.I.
De werken, nodig om de inbreuken te doen verdwijnen die opgemerkt werden tijdens het controlebezoek, moeten zonder vertraging uitgevoerd worden en alle maatregelen moeten getroffen worden opdat de in overtreding zijnde installatie, indien zij in dienst blijft, geen gevaar vormt voor de personen of goederen.
Een aanvullend bezoek moet door hetzelfde organisme worden uitgevoerd vóór : ___ / ___ / ___

Volgend controlebezoek uiterlijk op :	<i>23/11/2015</i>	Agent-onderzoeker (naam - nr - handtekening)		Datum onderzoek:	<i>23/11/2015</i>
--	-------------------	---	--	-------------------------	-------------------

RAP-E-901 (01.07.2008)

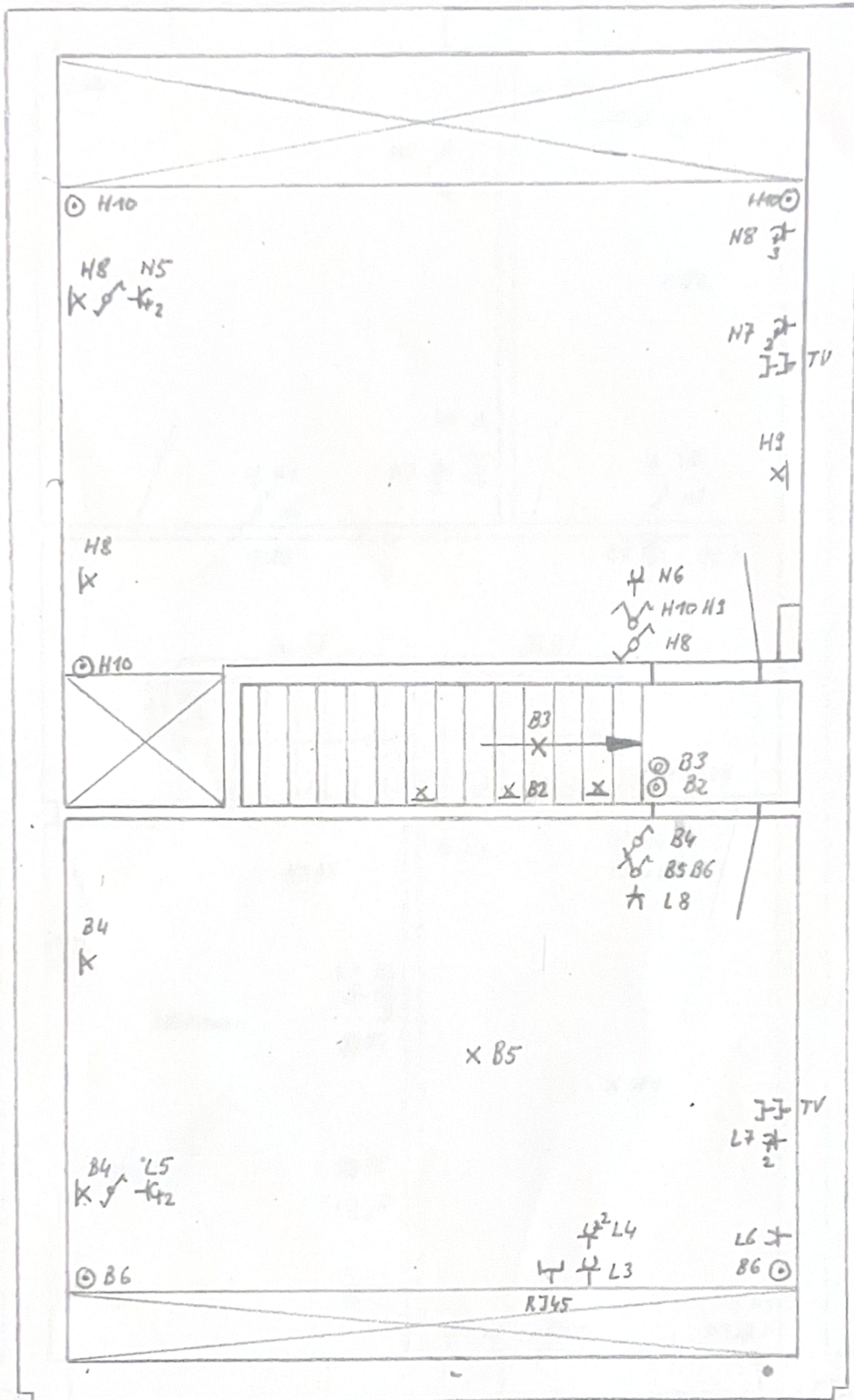

ZOLDER:

⊙ E/F

23 NOV 2015

<p>Situatietekening</p> <p>2e Verdieping</p>	<p>Afgevaardigde erkend organisme/...../20....</p> <div style="border: 1px solid black; padding: 5px;"> <p>VH J. VAN HEMELLEN KEURINGSORGANISME VZW inspecteur (129) SWALENS Dirk</p> </div>	<p>installateur:</p> <p>Elektro Vermeulen Nieuwstraat 52 9100 Sint-Niklaas TEL: 0474/58.44.53 BTW: 0684.225.924</p>
<p>installatieadres:</p> <p>Anné Nancy Rozenlaan 56 9140 Temse</p>	<p>Verantwoordelijke uitvoering</p> <p>20/11/2015</p>	<p>eigenaar:</p> <p>Anné Nancy Rozenlaan 56 9140 Temse</p>

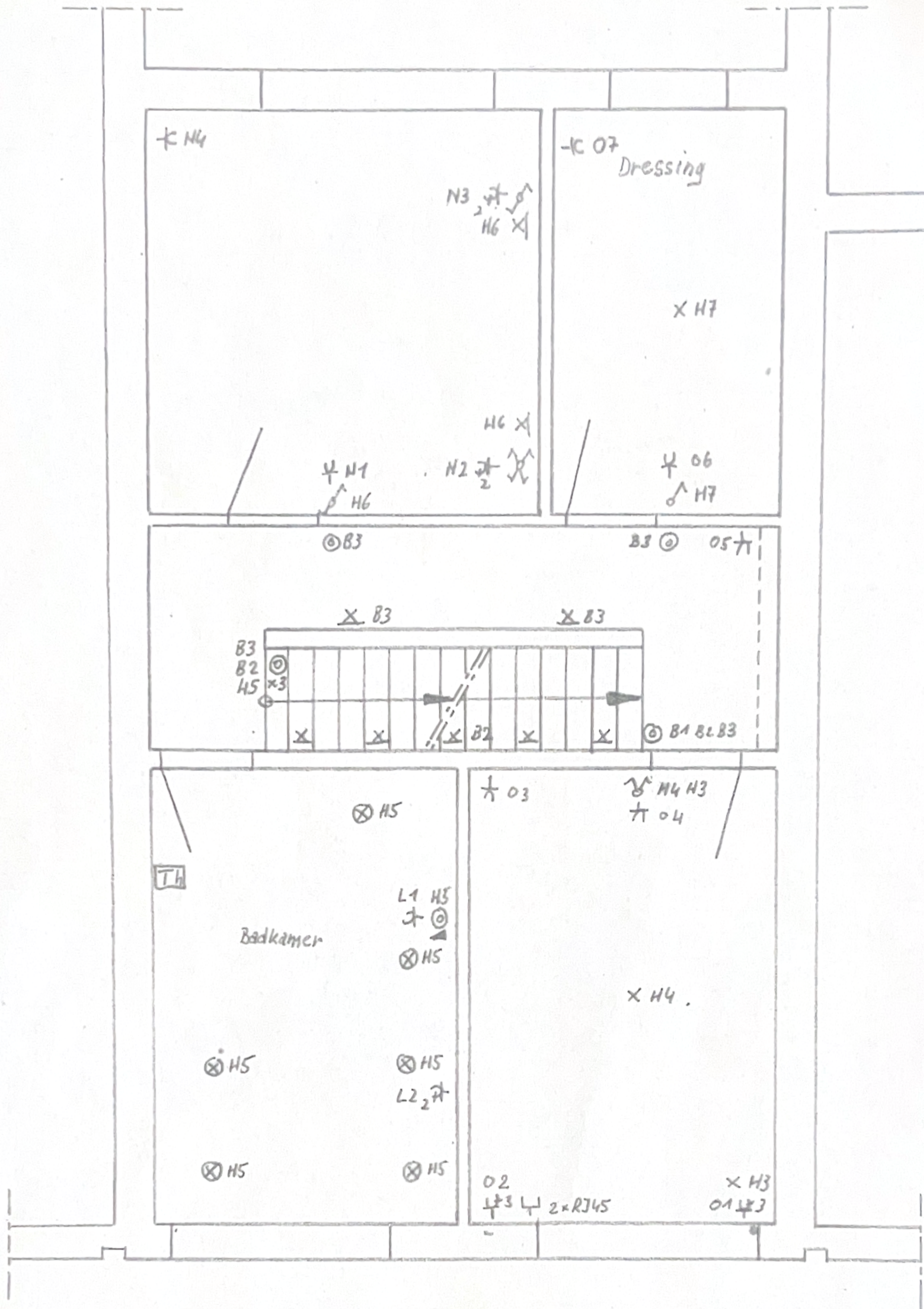

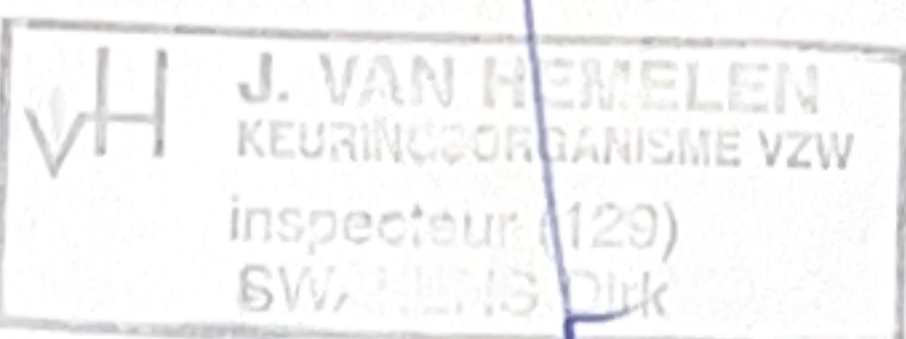
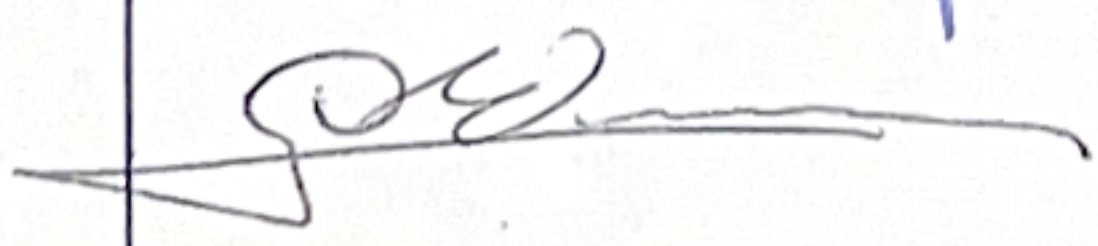
Situatietekening 1e Verdieping	Afgevaardigde erkend organisme/...../20.... 23 NOV. 2015 	Installateur: Elektro Vermeulen Nieuwstraat 52 9100 Sint-Niklaas TEL: 0474/58.44.53 BTW: 0684.225.924
	installatieadres: Anné Nancy Rozenlaan 56 9140 Temse	Verantwoordelijke uitvoering 20/11/2015 

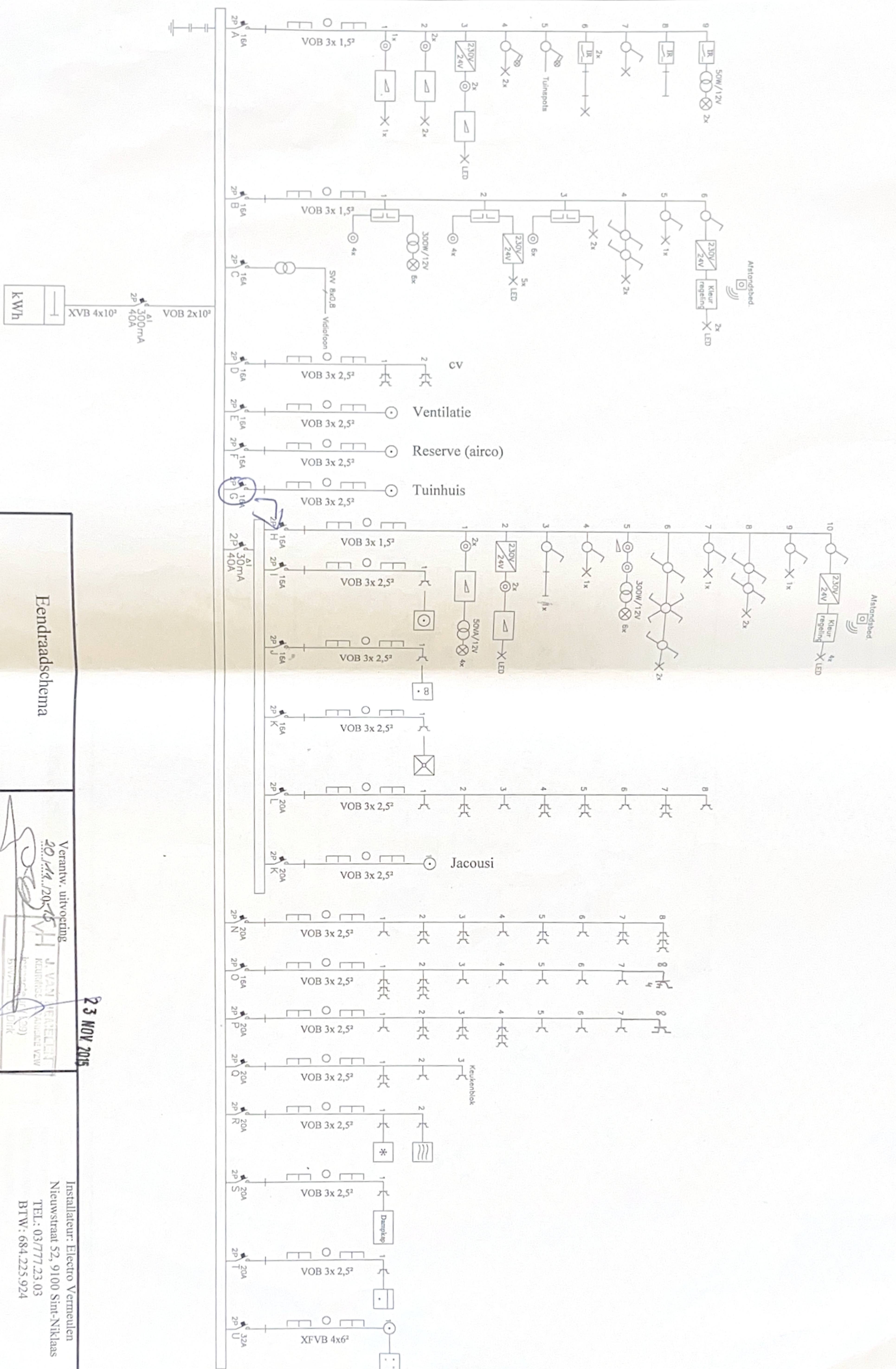

Eendraadschema	Verantw. uitvoering 20/11/2015 J. VAN VENEELT KEURMEESTER NIEUWSTRAAT 52 9100 SINT-NIKLAAS BRUNEL BVBA
Installatieadres Anné Nancy Rozenlaan 56, 9140 Temse	Afgeev. erkend organisme/...../20..
Eigenaar: Anné Nancy Rozenlaan 56, 9140 Temse	Installateur: Electro Vermeulen Nieuwstraat 52, 9100 Sint-Niklaas TEL: 03/777.23.03 BTW: 684.225.924

23 NOV 2015

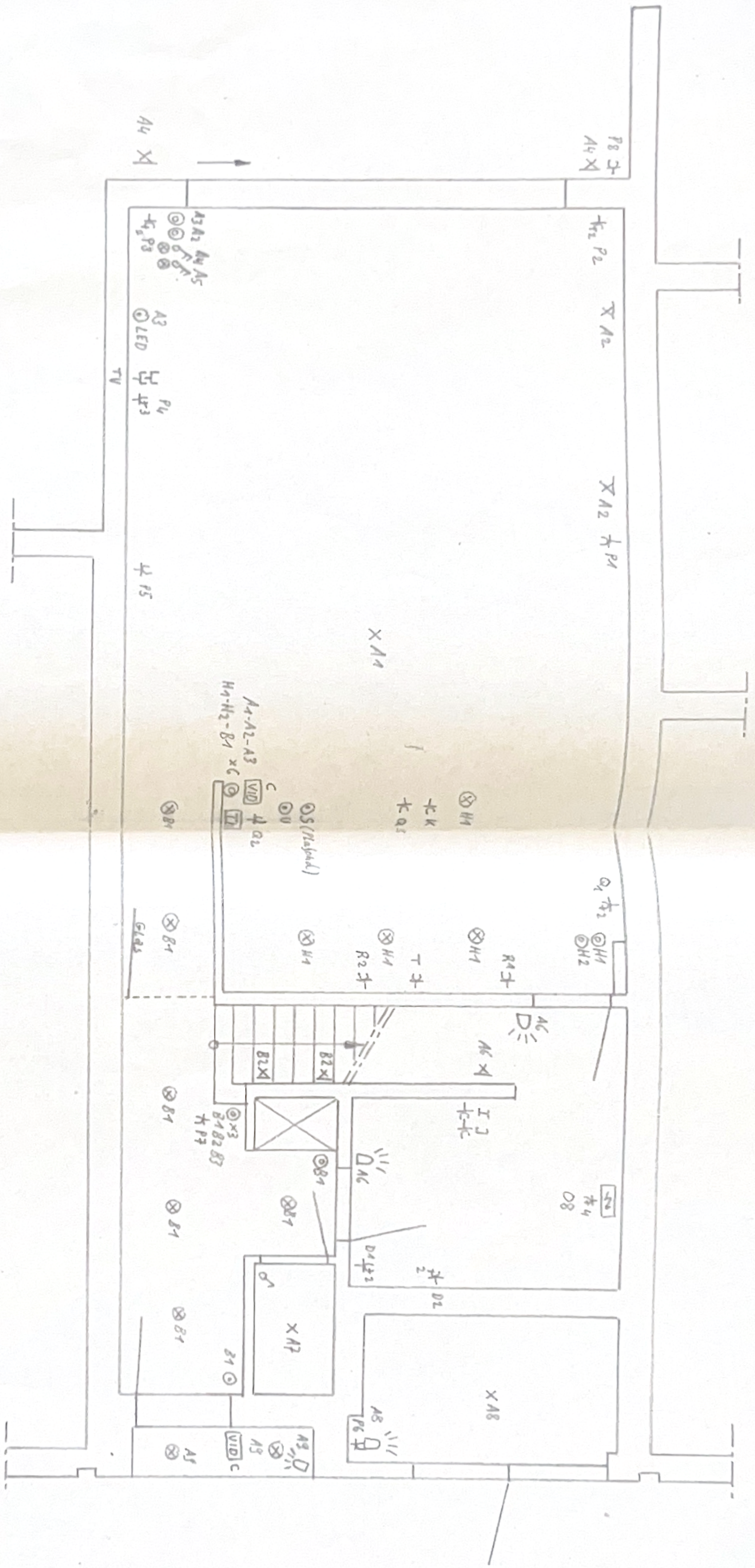

<p>Situatietekening</p> <p>Gelijvloers</p> <p>Installatieadres: Anné Nancy Rozenlaan 56 9140 Temse</p>	<p>Afgevaardigde erkend organisme</p> <p>23 NOV 2015</p> <p>Inspecteur (R3) BWALENDIJK</p> <p>Verantwoordelijke uitvoering 20.11.2015</p>	<p>installateur:</p> <p>Elektro Vermeulen Nieuwstraat 52 9100 Sint-Niklaas TEL: 0474/58.44.53 BTW: 0684.225.924</p> <p>eigenaar: Anné Nancy Rozenlaan 56 9140 Temse</p>
---	---	---